ALLMÄNNA
ARVSFONDEN

Arvsfonden

16 juni 2022

ALLMÄNNA ARVSFONDEN

Agenda

Hej och Välkomna!
Kort information om arvsfonden.
Cecilia Backentorn

Lokalstöd – *Camilla Park*
Projekt: Dalarö Skatepark
Leffe Larsson

Paus

Projektstöd – *Catrin Fryklund*
Projekt: Vi handlar, vem betalar?
Emma Grönlund

Sammanfattning

ALLMÄNNA ARVSFONDEN

Vi är hela Sveriges Arvsfond
ALLMÄNNA
ARVSFONDEN

Allmänna arvsfonden historiskt

Barnbidrag

Studiemedel

Permobilen

Färdtjänst

MVC, BVC

Fritidsgårdar

BRIS

FRIENDS

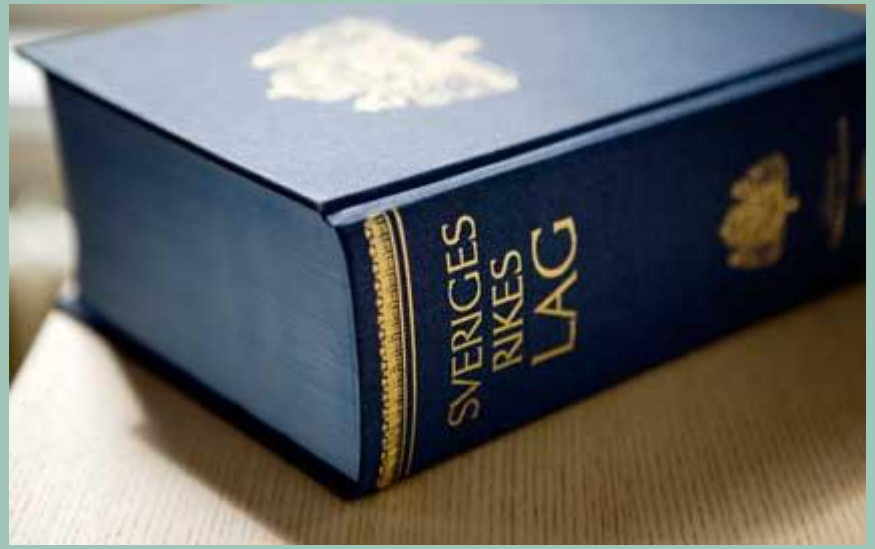

Ny lag från 2021
Ny målgrupp – äldre

ALLMÄNNA ARVSFONDEN

Fler än 600 pågående projekt från norr till söder

År 2021

- ...fick Arvsfonden in drygt 630 nya ansökningar
- ...fördelades 813 miljoner kr till 397 nya och pågående projekt
- ...blev mer än var fjärde ansökan beviljad

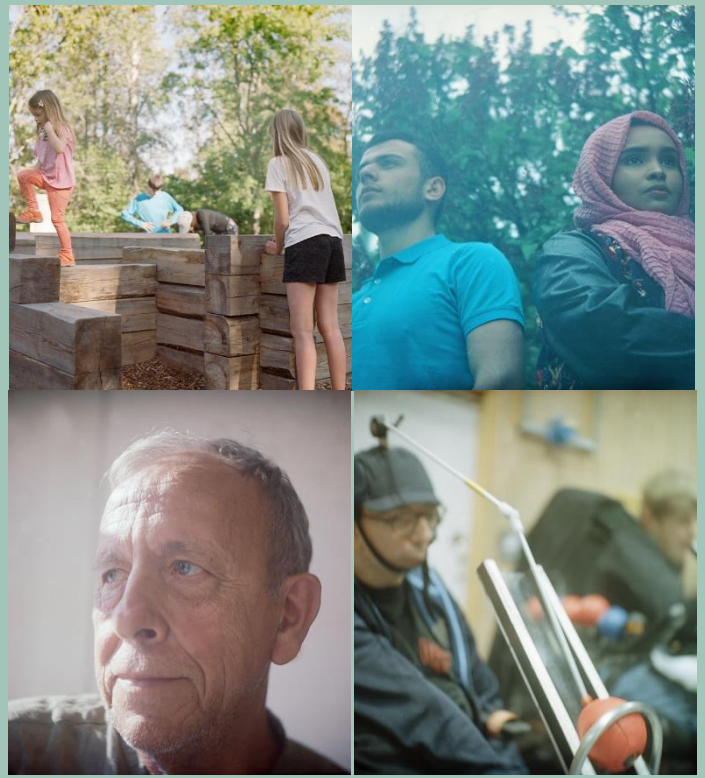

Fyra målgrupper

- Barn 0 – 12 år
- Ungdomar 13 – 25 år
- Äldre personer 65 år och äldre
- Personer med funktionsnedsättning

ALLMÄNNA ARVSFONDEN

Två typer av stöd

Lokal- och anläggningsstöd

- Bygga någonting för att ny verksamhet ska kunna bedrivas
- Verksamhet i 10 år framöver

Projektstöd

- Utveckla verksamhet, arbetssätt, metod, pedagogik m.m.
- Projekt mellan 1-3 år

Lokal- och anläggningsstöd

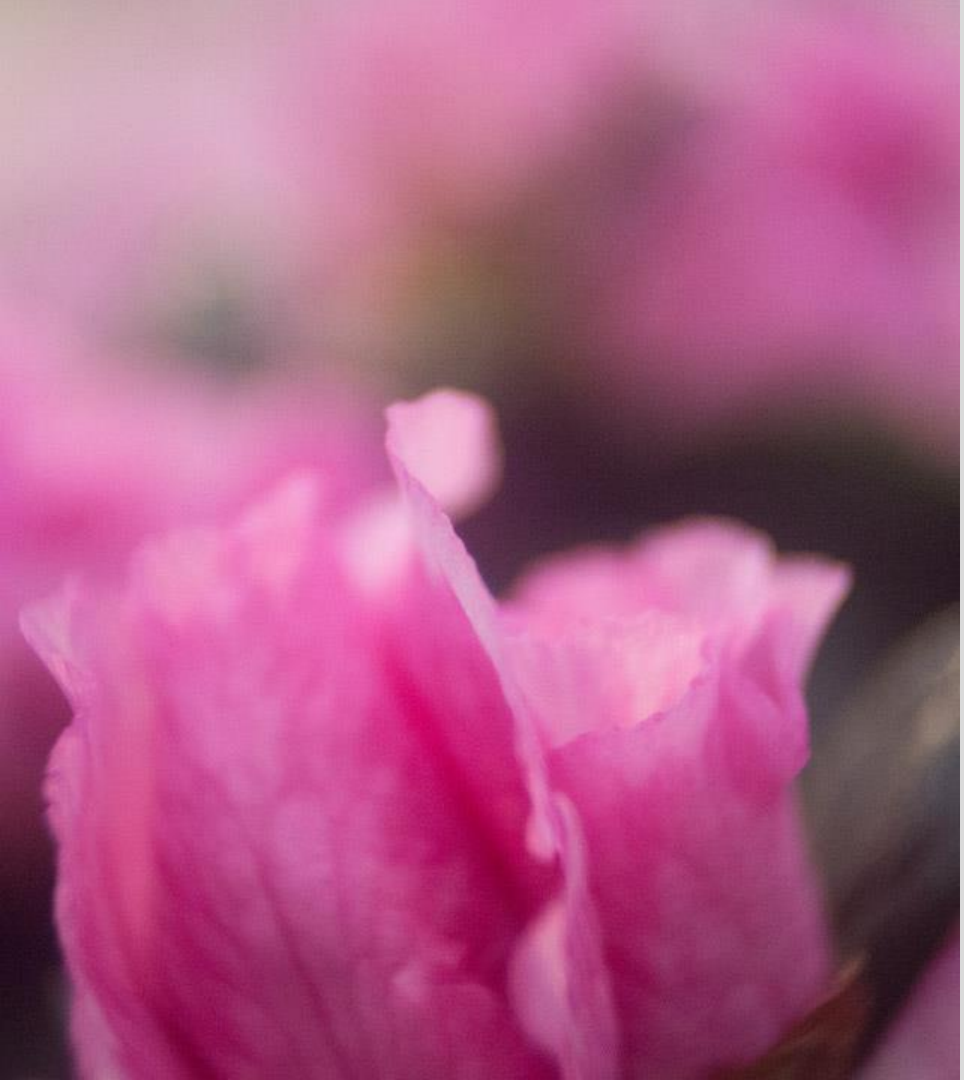

Bra saker med Allmänna Arvsfonden

- Ansökan kan skickas när som helst
- Man behöver inte ligga ute med pengar
- Arvsfonden är en stabil och varaktig finansiär

ALLMÄNNA ARVSFONDEN

Hur mycket kan man söka?

- Upp till 70 % av kostnaderna inkl. moms
- Egen finansiering 30 % (t.ex. bidrag från andra finansiärer, kommunen etc).
- Maxtak 5 miljoner kronor

Arvsfonden ger inte stöd till

- Renovering, modernisering och vanligt underhåll
- Utbyggnad av lokaler för att ordinarie verksamhet växer
- Enbart tillgänglighetsanpassning utan att ny verksamhet startas
- Lös och flyttbar utrustning och anläggningar
- Administrations- och projekteringskostnader
- Lokaler för verksamhet som konkurrerar med kommunens eller annan offentlig huvudmans verksamhet.
- Ideellt arbete kan inte räknas om i kronor

ALLMÄNNA ARVSFONDEN

Vilka kan söka?

- Ideella föreningar eller organisationer som inte är vinstdrivande
- Föreningen ska ha funnits i minst 2 år
- Stödet söks av den som ska bedriva/ansvara för den nyskapande verksamheten
- **Offentlig huvudman eller företag kan inte söka för detta stöd vilket skiljer sig från projektstödet**

1. Utvecklande

Om-, till- eller nybyggnation som krävs för att:

- starta en nyskapande verksamhet på orten*
- inkludera en ny målgrupp i en verksamhet
- Förlänga säsongen avsevärt (i princip till åretruntverksamhet)

** inom 10 km*

ALLMÄNNA ARVSFONDEN

2. Målgruppens delaktighet

- Efterfrågan på verksamheten ska komma från målgruppen
- Målgruppen ska vara delaktig i *planeringen* och i föreningens verksamhet *efter* byggnationen

ALLMÄNNA ARVSFONDEN

3. Överlevnad 10 år

- Verksamheten ska bedrivas i 10 år
- Plan för den nya verksamheten
- Driftkalkyl
- Relevanta samarbetspartners

Exempel på projekt

Tillgänglighetsanpassning av lokal eller utemiljö

Samlingslokal/ mötesplats

Bakstuga

Spontanidrottsplatser

Klubbstugor

Bowlshall

Kulturlokaler

Skejtparker

Rymdcenter med observatorium

Asfalterade aktivitetsbanor

Padelhall/banor

Promenadslingor

Scoutstuga

Boulebana

Konstverkstad

Bikepark

Aktivitetspark

Utegym

Ridhus

Konstgräsplaner

Skidanläggningar

ALLMÄNNA ARVSFONDEN

Hallen i Heby

Hallen i Heby

ALLMÄNNA ARVSFONDEN

Dalarö Sportklubb

Parkourbana och skateboardpark

Leif Larsson

Vi är hela Sveriges Arvsfond
ALLMÄNNA
ARVSFONDEN

Ideella organisationer kan få stöd

- Ideella föreningar
- Ekonomisk föreningar och stiftelser som är av ideell karaktär
- Offentliga huvudmän kan söka projektstöd (i nära samverkan med ideella organisationer som representerar målgruppen)

ALLMÄNNA ARVSFONDEN

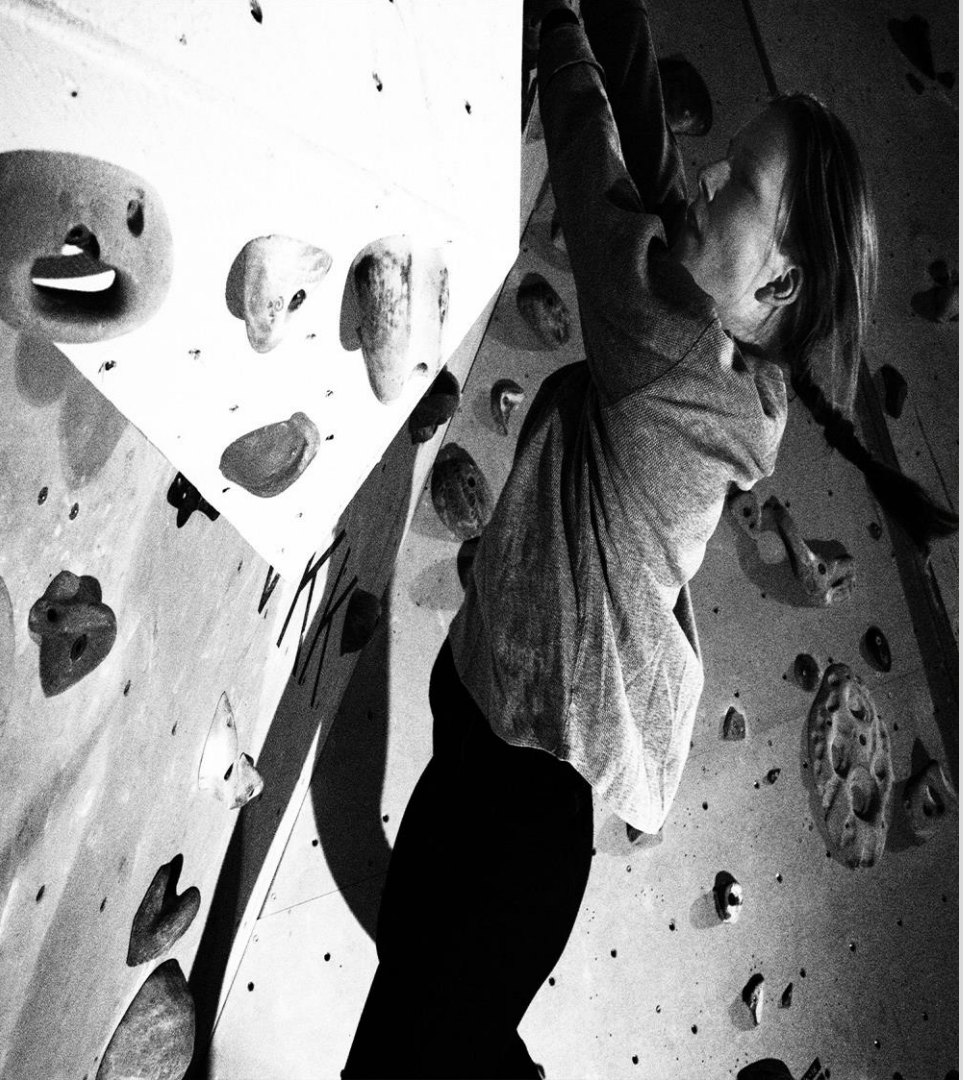

Vilka kan INTE få stöd

- Vinstdrivande företag
- Privatpersoner
- Offentlig huvudmän kan inte söka lokalstöd

ALLMÄNNA ARVSFONDEN

Projektstöd

- Utvecklingsprojekt som kan vara 1-3 år
- Utveckla en metod, ett arbetssätt eller en verksamhet
- Projekten kan ha vilket tema som helst
- Arvsfonden kan betala 100% av kostnaderna

1:a kriteriet:

Utvecklande

= förändra och förbättra

- Det ska vara utvecklande för målgruppen – vara till nytta eller glädje för målgruppen
- Det ska vara motiverat med ett utvecklingsarbete – något saknas, behöver förbättras eller förändras

Vad är ett utvecklingsprojekt?

- Det kan vara något helt nytt och oprövat, men oftare handlar det om att utveckla ett arbetssätt i ny inriktning, för en ny målgrupp
- Ett utvecklingsarbete är nödvändigt för att undersöka om verksamheten, metoden, arbetssättet eller idén fungerar

ALLMÄNNA ARVSFONDEN

När är det **inte** motiverat med ett utvecklingsprojekt?

- Stöd kan inte ges till ordinarie verksamhet
- Det räcker inte att enbart flytta en metod från en ort till en annan
- Det räcker inte att starta något som är nytt för organisationen, men som är etablerad för målgruppen

ALLMÄNNA ARVSFONDEN

Delaktighet

Inför projektet:

- Man behöver ta reda på att målgruppen vill och behöver projektet. Låt målgruppen vara med och planera projektet.

Under projektet:

- Målgruppen kan vara med och bestämma i projektet.

Efter projektet:

- Målgruppen har ett fortsatt inflytande över det som ska leva vidare.

När bedöms projekt inte ha tillräckligt hög delaktighet?

- Målgruppen finns inte i organisationen **och** relevanta samarbetsparter saknas.

  Man vill göra något för någon annan, vi vet inte om ”den andra” vill

- Målgruppen kan inte påverka projektet

Kriterium 3:

Plan för överlevnad

- Projektet ska fortsätta främja målgruppen även efter projektets slut.
- Man ska kunna använda projektets resultat.
- Om det är en verksamhet som man utvecklar i projektet ska den ha förutsättningar för att leva vidare, i den egna organisationen eller i andra organisationer.

När bedömer vi att projektet inte har tillräckligt bra plan för överlevnad?

- Det räcker inte att hoppas – det måste finnas en konkret och realistisk plan
- Den fortsatta verksamheten kan inte finansieras med nya tillfälliga projekt

Några tips

- Samarbeta! Vilka organisationer ska ni samarbeta med? Hur ska samarbetet se ut?
- Finansiering! Vilka reguljära finansieringsvägar finns det? Vad kommer att kosta – vad kommer att göras ideellt?

Förankring – en framgångsfaktor!

- Inom egna organisationen
  - Styrelsen
  - Medlemmar
- Med samarbetsorganisationerna
  - Andra föreningar
  - Eventuellt med offentlig huvudman
  - Eventuellt med studieförbund

ALLMÄNNA ARVSFONDEN

Kom ihåg!

- Fyra målgrupper – barn, ungdomar, äldre och personer med funktionsnedsättningar
- Tre kriterier – utveckling, delaktighet, överlevnad

ALLMÄNNA ARVSFONDEN

Fair Action
Vi handlar, vem betalar?

Emma Grönlund

Hur söker man medel ur Arvsfonden?

Ansökningsblankett och riktlinjer finns på www.arvsfonden.se

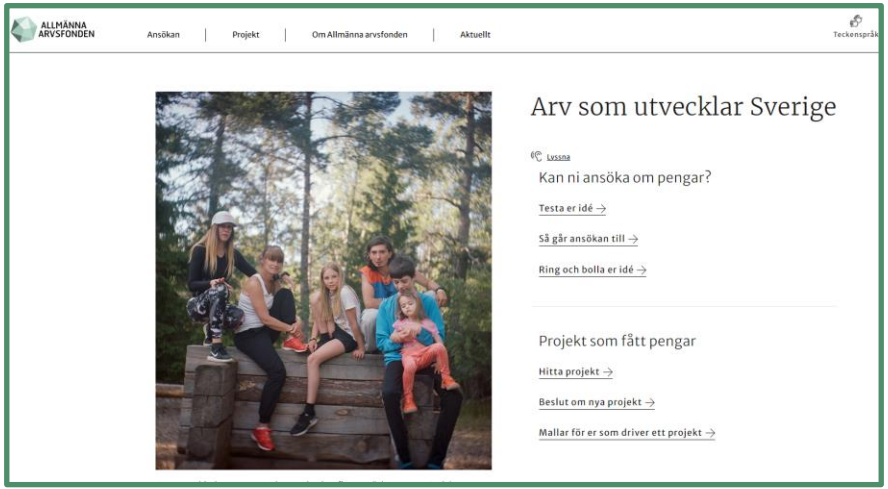

Ring vår telefonjour

Projektstöd
Tisdagar och torsdagar
09.00-11.00
Tel: 08-7000 940

Lokalstöd
Torsdagar
09.00-11.00
Tel: 08-7000 841

ALLMÄNNA
ARVSFONDEN